

STUDIO SUGLI ACQUIFERI PROFONDI NEL TERRITORIO DELL'ATO 6

PROPOSTA DELLA REVISIONE DELLE AREE DI RICARICA E DELLE R.I.S.E.

ELABORATO CARTOGRAFICO - SCALA 1:50.000

Identificazione elaborato	Ambito	Tipologia	Commessa	n° elaborato
IC139618A01	I	C	1396/18	B

Dati Progettisti / Consulenti



Rev.	Redatto	Verificato	Validato	Data	Titoli e Firme
0	Cesà E. Cogo	Ing. L. Marengo	Cesà N. Quarenza	12-18	

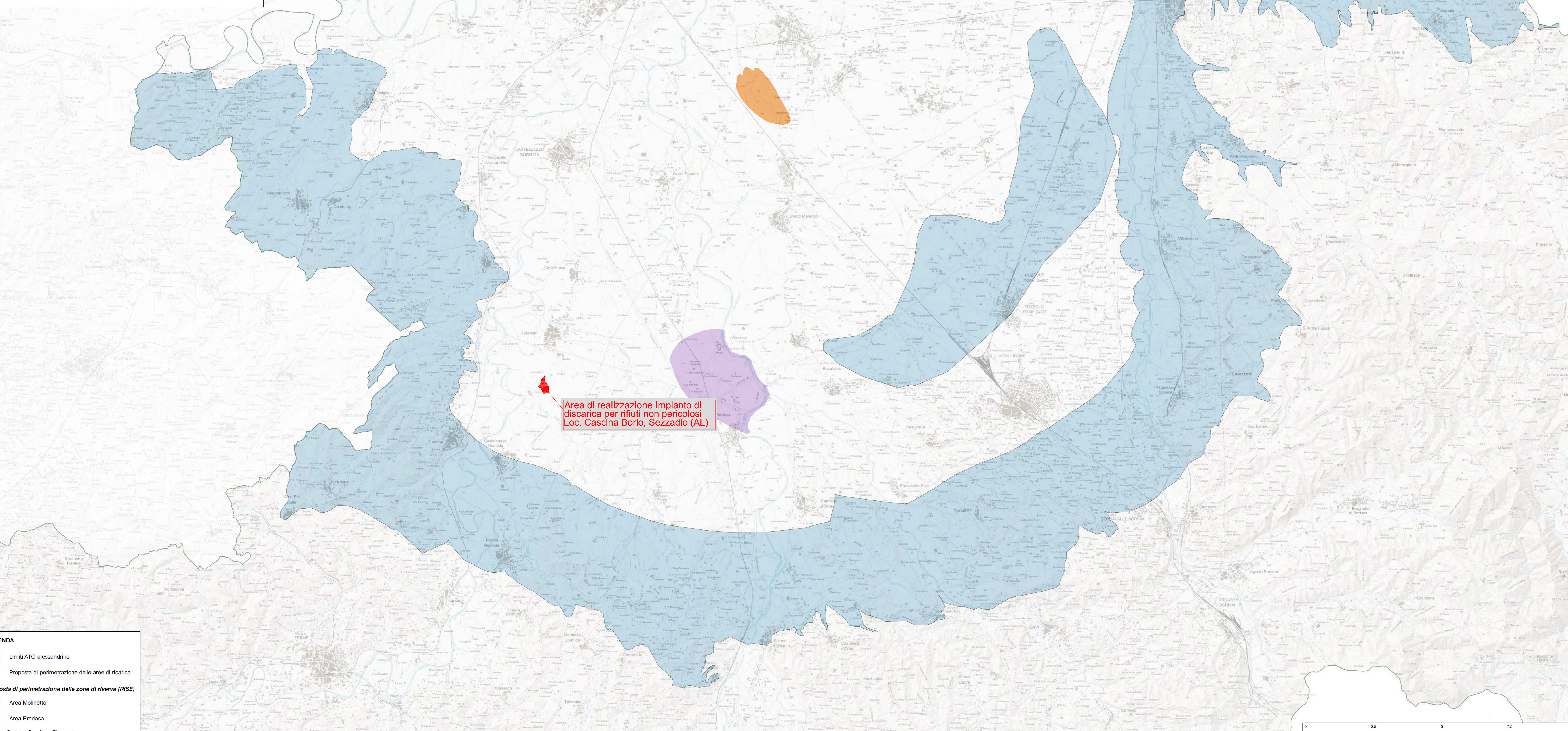

Il Committente: FIRMA

GED engineering S.r.l.
 Sede e Uffici: Corso Vittorio Veneto n. 398 - 10135 Torino
 tel. 011/3131194 fax 011/470903 e-mail: info@gedengineering.torino.it www.gedengineering.torino.it
 Iscrizione Tribunale Torino: 288587 C.C.I.A.A. di Torino: n. 698092 Codice Fiscale n. P. IVA: 0271990011





Area di realizzazione Impianto di
discarica per rifiuti non pericolosi
Loc. Cascina Borio, Sezzadio (AL)

LEGENDA

-  Limiti ATO alessandrino
-  Proposta di perimetrazione delle aree di ricarica

Proposta di perimetrazione delle zone di riserva (RIS)

-  Area Molinetto
-  Area Predosa

Studio Cartografico Arpa Piemonte

